

CONGRESSO ON
brain
BEHAVIOR
AND EMOTIONS
26a29
JUN 2024
RIO DE JANEIRO/RJ



VENCEDORES

PRÊMIO JOVEM PESQUISADOR 2024



Realização



Instituto
de Ciências
Integradas

Realização e Organização





VENCEDORES PRÊMIO JOVEM PESQUISADOR 2024

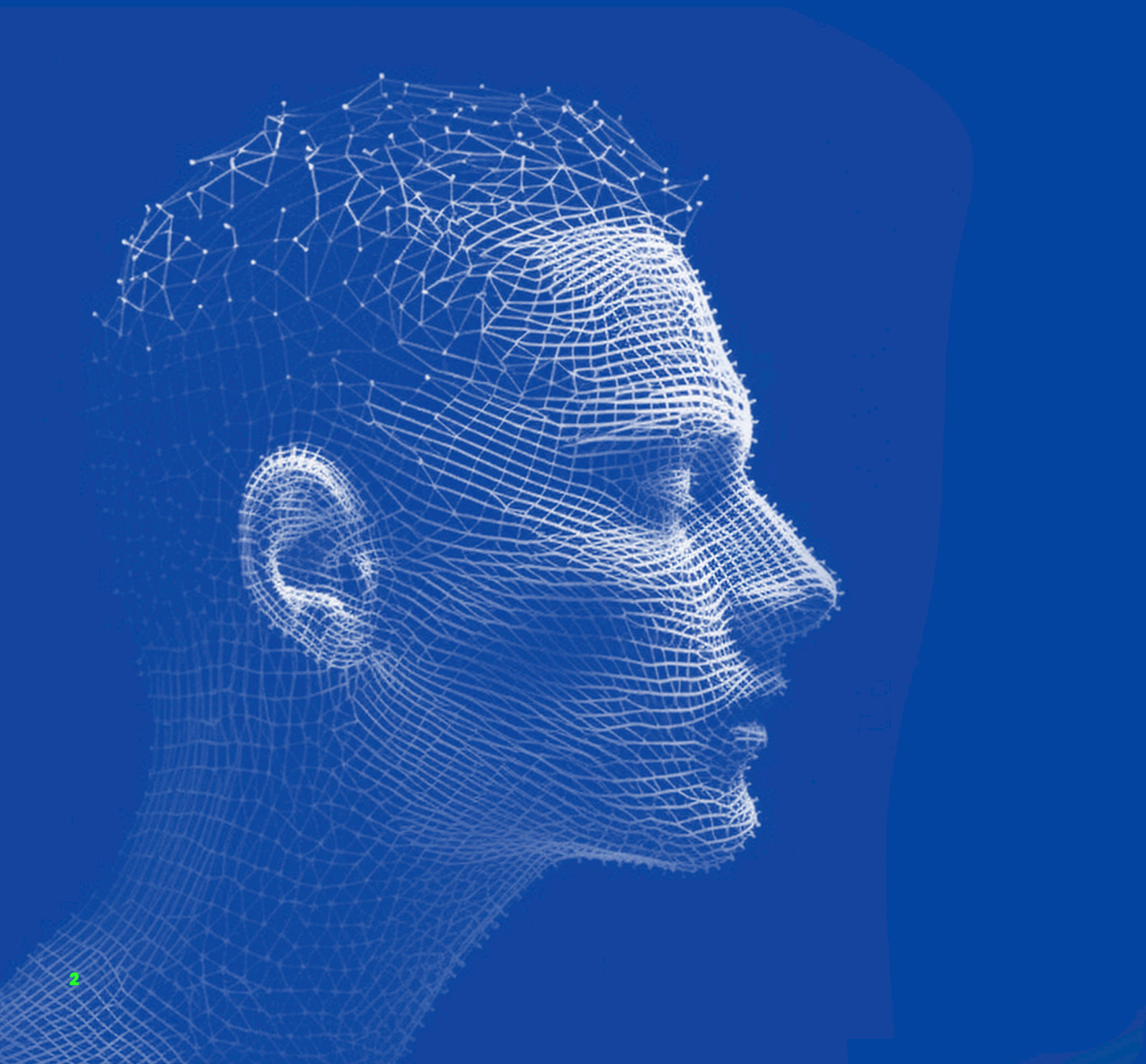



PRÊMIO JOVEM PESQUISADOR

Os 150 participantes com os trabalhos melhores avaliados nesta categoria recebem uma bolsa* para participar do Brain 2025.

- * **A bolsa consiste na inscrição para o Congresso de 2025. Nenhum outro custo está incluído na bolsa oferecida.**
- ** **Os melhores trabalhos foram definidos de acordo com a nota final da avaliação. Será oferecida uma bolsa por trabalho. A bolsa será nominal ao autor que submeteu o resumo.**
- *** **Apenas serão agraciados com a inscrição cortesia no Brain 2025 os premiados que estiverem com a sua inscrição regularizada e confirmada.**

IMPORTANTE:

O CCM Group, empresa organizadora do evento, enviará para o e-mail cadastrado as orientações sobre a cortesia de inscrição para a edição do BRAIN 2025 a partir de fevereiro de 2025.

A

ALANA SILVA PINHEIRO

131731 – EDEMA PALPEBRAL E USO DO CANABIDIOL EM PACIENTE COM TRANSTORNO DO ESPECTRO AUTISTA: UM RELATO DE CASO

UF: CE

ALBA LETÍCIA PEIXOTO MEDEIROS

132113 – ANÁLISE DO TRANSTORNO DE ESTRESSE PÓS TRAUMÁTICO EM PROFISSIONAIS DA SAÚDE APÓS A PANDEMIA DA COVID-19

UF: AL

ALEXANDRE GONZAGA DOS ANJOS

131474 – BINAURAL BEATS STIMULATION: EFFECTS ON THE ATTENTIONAL PROCESSES OF DRUG ADDICTS UNDERGOING TREATMENT.

UF: SP

ALINE RIBOLI MARASCA

131607 – COMO CRIANÇAS DE 4 A 6 ANOS REGULAM AS EMOÇÕES?: PROCEDIMENTOS QUALITATIVOS PARA A CONSTRUÇÃO DE UM NOVO INSTRUMENTO DE AVALIAÇÃO DE REGULAÇÃO EMOCIONAL

UF: RS

AMANDA ÁKITA PIMENTEL DA SILVA CONCEIÇÃO

130124 – COMPARAÇÃO DO CUSTO DE DIFERENTES TIPOS DE DUPLA TAREFA NA MOBILIDADE DE IDOSAS: UM ESTUDO OBSERVACIONAL TRANSVERSAL

UF: MG

AMANDA GORZIZA

131584 – QUEIXAS DE COMUNICAÇÃO EM ADULTOS E IDOSOS DIAGNOSTICADOS COM DOENÇAS DO CÉREBRO: ESTUDO TRANSVERSAL RETROSPECTIVO EM UM AMBULATÓRIO DE FONOAUDIOLOGIA

UF: RS

AMANDA LIMA RUBIM

131946 – INTERVENÇÃO BASEADA EM JOGOS DE COGNIÇÃO SOCIAL NO TRANSTORNO DO ESPECTRO AUTISTA: UM ENSAIO CLÍNICO RANDOMIZADO

UF: SC

ANA CAROLINA CORDEIRO ALVES

131572 – CONHECIMENTO NUMÉRICO NO 1º ANO ESCOLAR: UM ESTUDO PILOTO SOBRE A RELAÇÃO ENTRE HABILIDADES MATEMÁTICAS SIMPLES E COMPLEXAS

UF: MG

ANA CAROLINA SILVEIRA COSTA

131538 – O IMPACTO DOS EVENTOS ADVERSOS NA INFÂNCIA E DA SAÚDE MENTAL MATERNA NO APEGO ENTRE MÃE E BEBÊ AOS 6 MESES DE VIDA

UF: SP

ANA CAROLINA VERAS

131945 – INVESTIGAÇÃO DO PERFIL COGNITIVO DE PACIENTES COM LEA EM AMBULATÓRIO DE NEUROCIRURGIA DE HOSPITAL PÚBLICO DO RIO DE JANEIRO

UF: RJ

ANA CLARA SCHAPER FERNANDES

131341 – PRIORIDADES FUNCIONAIS DAS FAMÍLIAS DE CRIANÇAS E ADOLESCENTES BRASILEIROS COM PARALISIA CEREBRAL QUE RECEBEM INTERVENÇÕES ATRAVÉS DO PROGRAMA TREINI®

UF: MG

ANA CLAUDIA DE OLIVEIRA BORBA

131885 – EFEITOS DE DOIS PROGRAMAS DE EXERCÍCIOS FÍSICOS AQUÁTICOS SOBRE SAÚDE MENTAL, FÍSICA E COGNITIVA EM IDOSAS COM MULTIMORBIDADE

UF: SC

ANA JULIA ROCHA DE SOUZA

128377 – ARTIGO TENDÊNCIA TEMPORAL DA MORTALIDADE POR ALCOOLISMO E USO DE SUBSTÂNCIAS PSICOATIVAS NO BRASIL NO PERÍODO DE 2010 A 2019

UF: SC

ANA LAURA TUCUNDUVA PRIETO DE SOUZA

128475 – PRESENÇA DE FATORES INDICATIVOS DE BURNOUT NA CONCEPÇÃO DE SUCESSO PROFISSIONAL DE JOVENS TRABALHADORES

UF: SP

ANNA MARTHA VAITSES FONTANARI

130619 – POSTTRAUMATIC STRESS DISORDER (PTSD) SYMPTOMATOLOGY AMONG SEXUAL AND GENDER MINORITIES: EXPLORING THE INTERSECTIONS OF MINORITY STRESS AND TRAUMA.

UF: RS

ARTHUR CARDOSO TOLENTINO

132034 – ESTUDANTES UNIVERSITÁRIOS DE MINORIAS DE SEXO E GÊNERO NO BRASIL: QUEM SÃO?

UF: BA

B

BADER CHAARANI

132097 – MILD VIDEOGAMING IS ASSOCIATED WITH ENHANCED COGNITIVE PERFORMANCE AND MENTAL HEALTH IN CHILDREN.

UF: RJ

BARBARA PORTO CIPRIANO

131822 – EFEITO DAS VESÍCULAS EXTRACELULARES DERIVADAS DAS CÉLULAS MESENQUIMAIS NO TRATAMENTO DE LESÕES MEDULARES ESPINHAS

UF: BA

BEATRIZ ORNELLAS

131519 – A BIBLIOTERAPIA COMO FERRAMENTA TERAPÊUTICA NA ABORDAGEM COM CRIANÇAS POR PROFISSIONAIS DA SAÚDE MENTAL EM HOSPITAIS.

UF: RJ

BIBIANA PEDRA CRUZ BETTIN

131544 - IDENTIFICAÇÃO E VALIDAÇÃO DE MÚSICAS PARA USO EM ESTUDOS NEUROPSICOLÓGICOS NO BRASIL

UF: RS

BRENO ARTUSO LAGE

131827 - DEMÊNCIA E IMPULSO SEXUAL EXCESSIVO; DIFICULDADES NA ABORDAGEM DOS CUIDADOS: UM RELATO DE CASO

UF: SP

BRENO BEZERRA DE ANDRADE

131130 - RESPOSTA POSITIVA A PARTIR DE UM TRABALHO DE REABILITAÇÃO NEUROPSICOLÓGICA NUMA IDOSA COM HIDROCEFALIA DE PRESSÃO NORMAL (HPN)

UF: SP

BRISA GOMES CANGUSSU

131216 - IMPACTOS NA PERSONALIDADE E COMPORTAMENTO DEVIDO À LESÃO VASCULAR ENCEFÁLICA: UM RELATO DE CASO

UF: SP

BRUNO PEROSA CARNIEL

131831 - PERSONALITY DIMENSIONS, RESILIENCE, AND DEPRESSION DURING COVID-19 PANDEMIC: A ONE-YEAR LONGITUDINAL STUDY.

UF: RS



CAIO AUGUSTO DA SILVA FERREIRA

131599 - DESEMPENHO DE ESTUDANTES EM ATIVIDADE DE COMPREENSÃO DE LEITURA: UMA COMPARAÇÃO ENTRE ENSINO MÉDIO E SUPERIOR

UF: MG

CAMILA DE OLIVEIRA

131322 - OS TUMORES AINDA SÃO LEMBRADOS COMO UMA POSSÍVEL ETIOLOGIA DE SÍNDROMES PSIQUIÁTRICAS? - UM RELATO DE CASO.

UF: SC

CAMILA QUADRO TEIXEIRA

131374 - PERCEPÇÃO DA MORTE E SEU IMPACTO PSICOLÓGICO EM PACIENTES ONCOLÓGICOS AO LONGO DO DESENVOLVIMENTO POR FAIXA ETÁRIA

UF: RS

CAROLINE VERGARA RODRIGUES FACHINELLO

130912 - EFEITOS DE UMA INTERVENÇÃO PSICOLÓGICA POSITIVA ON-LINE EM NÍVEIS DE ESTRESSE EM UM GRUPO CLÍNICO

UF: RS

CHARLES FRANCISCO FERREIRA

131297 - EXPLORING THE MENTAL HEALTH IMPACT OF EXPERIENCED DOMESTIC VIOLENCE ON WOMEN IN RIO GRANDE DO SUL/BRAZIL ACROSS MENOPAUSAL STAGES: A CROSS-SECTIONAL STUDY ON DEPRESSION, ANXIETY, AND STRESS LEVELS.

UF: RS

CINTIA CRISTINA SANCHES

131408 - SINTOMAS DEPRESSIVOS PODEM IMPACTAR O DESENVOLVIMENTO COGNITIVO DA PROLE DE MÃES QUE SOFRERAM ADVERSIDADES NA INFÂNCIA?

UF: SP



DAISY MARA SANTOS FERRARI

131079 - ANÁLISE DOS EFEITOS DA EQUIVALÊNCIA DE ESTÍMULOS NAS HISTÓRIAS (RELAÇÕES INTRAVERBAIS) CONTADAS POR CRIANÇAS

UF: PR

DANIEL DE FREITAS QUINTANILHA

131978 - PREDICTORS OF ATTENTION DEFICIT HYPERACTIVITY DISORDER SYMPTOMS IN A BRAZILIAN ADULT SAMPLE

UF: RJ

DAVI LODI

131752 - EXPLORING THE PSYCHEDELIC FRONTIER: A SYSTEMATIC REVIEW OF THE NEUROPHYSIOLOGICAL EFFECTS OF PSYCHEDELICS ON EEG

UF: SC

DÉBORA LUÍSA FILIPETTO PULCINELLI

131562 - IMPACT OF BISPHENOL F EXPOSURE ON NEURODEVELOPMENT IN DROSOPHILA MELANOGASTER

UF: RS

DIANA DOS SANTOS BACELAR

132002 - FUNCIONALIDADE E DESEMPENHO COGNITIVO DE IDOSOS SAUDÁVEIS E ENGAJADOS SOCIALMENTE

UF: SP

DIOGO ALVES BUBOLZ

130891 - SATISFAÇÃO COM A VIDA DE PROFISSIONAIS DE SAÚDE APÓS PROGRAMA PSICOEDUCATIVO ON-LINE NA PANDEMIA DE COVID-19

UF: RS



EDUARDA BEHENCK MEDEIROS

131795 - CLONAZEPAM E ZOLPIDEM: QUAL O PAPEL DO TRATAMENTO A LONGO PRAZO NA MEMÓRIA DE CAMUNDONGOS?

UF: SC

EDUARDA EUGENIA DIAS DE JESUS

131669 - AS NECESSIDADES PSICOLÓGICAS BÁSICAS, REGULAÇÕES MOTIVACIONAIS PARA O EXERCÍCIO E OS ESTADOS DE HUMOR DE ADOLESCENTES

UF: SC

EDUARDA NAIDEL BARBOZA BARBOSA

132126 - RESULTADOS PRELIMINARES DE DBS EM PACIENTES COM DP 1 ANO APÓS CIRURGIA - FUNÇÕES COGNITIVAS

UF: RJ

ELISA BRAZ COTA FERNANDES

131651 – CONSTRUÇÃO DE UM INSTRUMENTO DE TRIAGEM DE HABILIDADES NUMÉRICO-ARITMÉTICAS INICIAIS PARA CRIANÇAS DA EDUCAÇÃO INFANTIL E DO ENSINO FUNDAMENTAL.

UF: MG

ELLEN DE OLIVEIRA MORAES SENRA

128313 – EXPLORANDO A TERAPIA DO ESQUEMA NA ABORDAGEM DO TDAH EM ADULTOS: UMA PERSPECTIVA INTEGRATIVA

UF: RJ

EMILY JOHANNA CASTRO FONSECA

131591 – HUMAN BRAIN CORTEX ABSOLUTE CELL NUMBERS IN FUNCTION OF AGE AND SEX

UF: RJ

ERICK CORREIA LOIOLA

131604 – UNVEILING THE THERAPEUTIC POTENTIAL OF HUMAN UMBILICAL CORD MESENCHYMAL STROMAL CELL-DERIVED EXTRACELLULAR VESICLES: INSIGHTS FROM PROTEOMICS IN DEPRESSION AND MICROGLIAL MODULATION

UF: BA



FÁBIO AUGUSTO DO PRADO MARMIROLI

131404 – A INSERÇÃO DA PSICOLOGIA MÉDICA NOS CURRÍCULOS DE CURSOS DE MEDICINA DO BRASIL

UF: SP

FABRICIO NERY GARRAFIEL

131511 – ASSOCIATION BETWEEN HIPPOCAMPAL VOLUME AND VISUAL CLASSIFICATION OF HIPPOCAMPAL ATROPHY: AN MRI STUDY

UF: RS

FERNANDA PEREIRA LEMOS BARBOSA

131347 – IMPACTOS DA ATIVIDADE FÍSICA NA ASSIMETRIA ENCEFÁLICA DE IDOSOS: UMA ANÁLISE POR RESSONÂNCIA MAGNÉTICA

UF: SP

FLÁVIA CRISTINA SANTIAGO DE OLIVEIRA

131356 – COVID-19-LONGA E FUNÇÕES EXECUTIVAS: EVIDÊNCIAS DE ALTERAÇÕES NA FLUÊNCIA VERBAL EM ADULTOS

UF: SP

FLÁVIA SACCON NIERO

131933 – EFEITOS DAS ALTERAÇÕES DOS RITMOS BIOLÓGICOS EM PARÂMETROS COMPORTAMENTAIS, INFLAMATÓRIOS E DE ESTRESSE OXIDATIVO EM RATOS MACHOS E FÊMEAS

UF: SC

FRANCIELLY RIEGER SILVEIRA

131778 – AVALIAÇÃO DO POTENCIAL DO EXTRATO BRUTO DE *C. URENS* NA REDUÇÃO DO DÉFICIT COGNITIVO INDUZIDO PELA ESCOPOLAMINA

UF: MT

FRANCISCO DA SILVA JUNIOR

131845 – CONDIÇÕES SOCIOECONÔMICAS AO INVÉS DE PSICOPATOLOGIA COMO FATOR DE RISCO PARA PROBLEMAS DE SAÚDE MENTAL DURANTE A PANDEMIA DE COVID-19.

UF: SP



GABRIEL PASSOS MOURA

130768 – RELATIONSHIP BETWEEN CORPORAL PUNISHMENT PRACTICED BY PARENTS, SELF-REPORTED CHILDHOOD STRESS, AND EMOTIONAL AND BEHAVIORAL PROBLEMS IN OFFSPRING.

UF: RS

GABRIELA MENDONÇA ASSUNÇÃO

131758 – DISLEXIA DO DESENVOLVIMENTO: UM ESTUDO DE CASO SOBRE A DISLEXIA DE NEGLIGÊNCIA

UF: MG

GIANCARLO FRANCESCHI DALLA VECCHIA

131154 – FATORES PROTETIVOS ASSOCIADOS À PREVENÇÃO PRECOCE DE DEPRESSÃO EM INDIVÍDUOS EM SITUAÇÃO DE RISCO: UMA REVISÃO SISTEMÁTICA DE ESTUDOS LONGITUDINAIS

UF: RS

GILVAN CAETANO DOS SANTOS JÚNIOR

131268 – TEORIA DO ELO: RELAÇÃO ENTRE VIOLÊNCIA DOMÉSTICA E MAUS-TRATOS A ANIMAIS NO ESTADO DE MATO GROSSO DO SUL, NO ANO DE 2021

UF: SP

GIOVANA MEZZOMO

131886 – MOLECULAR MECHANISMS IN SUICIDAL ATTEMPTS: IN SILICO AND IN VIVO ANALYSIS

UF: RS

GIOVANNA CARELLO COLLAR

131120 – A POLYMORPHISM IN RELN PROTECTS AGAINST AMYLOID-DRIVEN TAU PATHOLOGY AND CLINICAL DECLINE IN SPORADIC ALZHEIMER'S DISEASE

UF: RS

GIULIA DE LELLIS FADEL

131912 – A PRÁTICA DE ATIVIDADE FÍSICA EM INDIVÍDUOS BARIÁTRICOS E INDICADORES DE ESTRESSE

UF: RS

GIULIO BERTOLLO ALEXANDRINO

132006 – PULLING TOGETHER EFFECT IN COVID19 PANDEMIC: SUICIDE RISK ANALYSIS IN ONLINE PSYCHOTHERAPY PATIENTS

UF: RS

GUILHERME LODETTI DA SILVA

131204 - EFEITOS DA N-ACETILCISTEÍNA PÓS EXPOSIÇÃO REPETIDA AO ETANOL NA MEMÓRIA E NA NEUROTRANSMISSÃO DO PEIXE-ZEBRA

UF: SC

H

HELLORA CAROLINE IZIDORO RODRIGUES

131870 - AVALIAÇÃO NEUROPSICOLÓGICA ON-LINE PÓS ACIDENTE VASCULAR CEREBRAL: UM RELATO DE EXPERIÊNCIA

UF: RJ

I

ISABELLA LISE PERIN

131550 - PAPEL DA INSATISFAÇÃO CORPORAL NA DEPRESSÃO, ANSIEDADE E ESTRESSE

UF: RS

ISADORA CRISTINA RIBEIRO

131999 - IRISIN LEVELS ARE CORRELATED TO COGNITIVE AND PHYSICAL PERFORMANCE IN MILD COGNITIVE IMPAIRMENT

UF: SP

J

JADE ABDALA VERDICCHIO

132089 - COMPARATIVO DA PRESENÇA DE ESGOTAMENTO MENTAL EM PROFISSIONAIS DA EDUCAÇÃO INFANTIL E A DIFERENÇA DOS NÍVEIS DE ESTRESSE CONFORME O AMBIENTE LABORAL

UF: SP

JAQUELINE DE CARVALHO RODRIGUES

132112 - EVIDÊNCIAS DE VALIDADE DO QUESTIONÁRIO DE SINTOMAS DE ANSIEDADE (QSA) PARA ADULTOS BRASILEIROS

UF: RJ

JÉFERSON FERRAZ GOULARTE

131466 - NÍVEIS SÉRICOS AUMENTADOS DE GDF-15 EM DEPRESSÃO MAIOR, TRANSTORNO BIPOLAR E ESQUIZOFRENIA: EVIDÊNCIA DE MAIOR RISCO PARA EVENTOS CARDIOVASCULARES NESTAS POPULAÇÕES.

UF: RS

JHONATAN WÉLINGTON PEREIRA GAIA

131652 - EFFECTS OF HIGH-INTENSITY INTERVAL TRAINING ON DEPRESSIVE AND ANXIETY SYMPTOMS IN HEALTHY INDIVIDUALS: A SYSTEMATIC REVIEW AND META-ANALYSIS OF RANDOMIZED CLINICAL TRIALS

UF: PA

JOANA GABRIELA VARGAS DALMOLIN

130650 - PREDICTORS OF RESPONSE TO A SINGLE SESSION INTERVENTION TO REDUCE EMOTIONAL DISTRESS USING OF ENHANCED PSYCHOEDUCATION AMONG PROFESSIONALS FROM ESSENTIAL SERVICES DURING THE COVID-19 PANDEMIC

UF: RS

JOÃO ALFREDO SCHIEWE

131852 - ANÁLISE IMUNOHISTOQUÍMICA APÓS INGESTA DE NANOPARTÍCULAS CONTENDO A-HUMULENO EM UM MODELO DE DOENÇA DE ALZHEIMER

UF: PR

JOÃO EDUARDO MACHADO DA COSTA ANTUNES

132030 - O EFEITO DE DIFERENTES TÉCNICAS DE BIOFEEDBACK SOBRE OS FATORES EMOCIONAIS E SUA ASSOCIAÇÃO COM O DESEMPENHO DO EQUILÍBRIO POSTURAL EM ORTOSTATISMO

UF: RJ

JÚLIO ANTÔNIO DA ROSA FERNANDES

132141 - ATIVIDADE FÍSICA PARA PACIENTES PÓS-BARIÁTRICOS DIMINUIU NÍVEIS DE ADIÇÃO ALIMENTAR

UF: RS

K

KAROLINY DE LIMA NARDIN

131279 - EXCESSO DE TRABALHO EM TELAS E HORAS DE SONO: EFEITOS SOBRE A QUALIDADE DE VIDA E FATORES DE RISCO PARA O DESENVOLVIMENTO DE SINTOMAS DE BURNOUT

UF: SP

KELLY DA ROCHA DIAS

128304 - A RELAÇÃO BIDIRECIONAL ENTRE DEPRESSÃO E INFLAMAÇÃO

UF: RJ

KESIANE RODRIGUES

131567 - ESTRATÉGIAS DE ENFRENTAMENTO DIANTE DE UMA PERDA SIGNIFICATIVA: CONTRIBUIÇÕES DA TERAPIA DE ACEITAÇÃO E COMPROMISSO.

UF: PR

L

LAÍS NICOLE GONÇALVES PANIZZI

131113 - DISCREPÂNCIAS NA IDENTIFICAÇÃO DE TRANSTORNO DE COMPULSÃO ALIMENTAR POR ENTREVISTAS CLÍNICA OU POR INSTRUMENTO DE AUTOAPLICAÇÃO EM PACIENTES BARIÁTRICOS

UF: PR

LAÍSA NAZARIO DOS SANTOS

132003 – BIOLOGICAL RHYTHMS AND PSYCHIATRIC SYMPTOMS IN COVID-19 INDIVIDUALS: A CROSS-SECTIONAL MULTICENTRIC STUDY

UF: SC

LARISSA NUNES CLAUDINO

131382 – AVALIAÇÃO NEUROPSICOLÓGICA PARA DIAGNÓSTICO DE TEA: IMPACTOS DA AVALIAÇÃO E DA INTERVENÇÃO PRECOCE EM CRIANÇAS MENORES DE 2 ANOS DE IDADE

UF: SC

LAURA DE ARAUJO BORBA

131725 – INTEGRATED BIOINFORMATICS ANALYSIS OF ASCORBIC ACID TARGETS IN MAJOR DEPRESSIVE DISORDER: POSSIBLE ROLE OF PI3K-MTOR PATHWAY

UF: SC

LEONARDO DE ARAUJO OLIVEIRA CARVALHO SANTOS

131061 – CATATONIA REFRACTÁRIA AO TRATAMENTO COM BENZODIAZEPÍNICO E ELETROCONVULSOTERAPIA: UM RELATO DE CASO

UF: SP

LEONARDO MOTTA COSTA LOPES

131367 – ESTUDOS PRELIMINARES SOBRE A PROSÓDIA GRAMATICAL DE PACIENTES COM ESQUIZOFRENIA

UF: MG

LETÍCIA MÜLLER HAAS

131848 – ASSOCIAÇÃO ENTRE ESTÁDIOS CLÍNICOS DOS TRANSTORNOS DE HUMOR E BUSCA POR TRATAMENTO EM UMA AMOSTRA COMUNITÁRIA DE JOVENS

UF: SP

LIA CONSTANTINO CRISCOLLO

131896 – AVALIAÇÃO DA INTERVENÇÃO DO PROGRAMA TREINI NA ESCOLA EM CRIANÇAS COM DIFICULDADES DE APRENDIZAGEM

UF: MG

LÍLIAN VIANA DOS SANTOS AZEVEDO

131262 – PREVALENCE AND RISK FACTORS OF MOTORIC COGNITIVE RISK SYNDROME IN COMMUNITY-DWELLING INDIVIDUALS: PRELIMINARY RESULTS.

UF: MG

LISANDRA SILVA PINHEIRO

128333 – INVESTIGAÇÃO DO PAPEL DAS VESÍCULAS EXTRACELULARES NA DOENÇA DE ALZHEIMER

UF: RJ

LIVIA MARIA HORTA RODRIGUES

132025 – AVANÇOS NO DIAGNÓSTICO E TRATAMENTO DO TRANSTORNO OBSESSIVO COMPULSIVO – UMA REVISÃO DE LITERATURA

UF: MG

LOHANA GUIMARÃES SOUZA

131509 – PREVALENCE AND FACTORS ASSOCIATED WITH MOTORIC COGNITIVE RISK SYNDROME: A SYSTEMATIC REVIEW

UF: BA

LOUISE DO NASCIMENTO MARQUES

129234 – ANÁLISE DA VARIABILIDADE DO PERFIL DE CONTROLE INIBITÓRIO DE CRIANÇAS E ADOLESCENTES DE UM AMBULATÓRIO PSIQUIÁTRICO NOS PARADIGMAS DE STROOP E GO/NO GO

UF: RJ

LUAN RAFAEL AGUIAR DOS SANTOS

132133 – STRUCTURAL DISCONNECTIONS IN BRAIN TUMOR PATIENTS CAN ALSO EXPLAIN GRAVICEPTIVE NEGLECT: A CASE SERIES.

UF: SP

LUANA APARECIDA DA ROCHA

131267 – PROCEDIMENTOS SEQUENCIAIS EM NEUROCIRURGIAS E TAXA DE MORTALIDADE: ESTUDO RETROSPECTIVO

UF: SP

LUANA LINHARES DA SILVA

131463 – ASSOCIAÇÕES SEMÂNTICAS E CASOS CLÍNICOS: FERRAMENTAS INOVADORAS PARA UMA APRENDIZAGEM SIGNIFICATIVA EM NEUROCIÊNCIAS

UF: CE

LUANA NAYARA GALLEGO ADAMI

131221 – THE INTERPLAY BETWEEN OBSTRUCTIVE SLEEP APNEA AND TESTOSTERONE LEVELS

UF: SP

LUCAS MANNARINO SANTOS DE CAMPOS

132048 – IMPACT OF VIRTUAL REALITY IMMERSION THERAPY ON ANXIETY IN HOSPITALIZED PATIENTS

UF: RJ

LUCAS PELEGRINI NOGUEIRA DE CARVALHO

131792 – FATORES ASSOCIADOS À SOBRECARGA DE CUIDADORES INFORMAS DE PESSOAS IDOSAS COM E SEM A DOENÇA DE ALZHEIMER

UF: SP

LUCIANE KAISER PINOTTI

130622 – DECLÍNIO MNÉSICO NA SÍNDROME DE WERNICKE-KORSACOFF NÃO ALCÓOLICA PÓS BARIÁTRICA: RELATO DE CASO

UF: SC

LUÍSA MANFREDIN VILA

132065 – SÍNDROME NEUROLÉPTICA MALIGNA APÓS USO INADEQUADO DE ANTIPSICÓTICO CULMINANDO EM ÓBITO: UM RELATO DE CASO

UF: PR

LUISA PALMERO LORENZON

131427 – OTIMISMO COMO FATOR DE PROTEÇÃO PARA O DESENVOLVIMENTO DE DEMÊNCIA

UF: RS

LUISE BERNARDES DA SILVA NEVES

131944 – THE EFFECT OF ECONOMIC CRISIS AND AUSTERITY MEASURES ON DEATHS OF DESPAIR IN BRAZIL: AN INTERRUPTED TIME SERIES ANALYSIS

UF: RJ

LUIZ GUSTAVO LOPES DE CAMARGO

131575 - ASSOCIAÇÃO DE CLUSTERS DE TRANSTORNOS MENTAIS E ATIVIDADE FÍSICA EM UNIVERSITÁRIOS BRASILEIROS: RESULTADOS DO PILOTO DA COORTE UNILIFE-M

UF: SC

LUMA LEITÃO FRANCKLIN

131815 - REABILITAÇÃO NEUROCOGNITIVA COM PACIENTE PÓS-COVID DE GRAVE PREJUÍZO FUNCIONAL E COGNITIVO QUE OBTVEU ÍNDICES CLÍNICOS PRESERVADOS APÓS A INTERVENÇÃO: UM ESTUDO DE CASO

UF: MG



MADSON ALAN MAXIMIANO-BARRETO

128579 - EFFECTS OF EMPATHY TRAINING ON PSYCHOLOGICAL CONCERNS AND EMPATHY IN CAREGIVERS OF OLDER PEOPLE: A RANDOMIZED, DOUBLE-BLIND, CROSSOVER, CLINICAL TRIAL WITH FOLLOW-UP

UF: SP

MARCELO FALCHI PARRA CARVALHO SILVA

129181 - THE RAPID AND ROBUST ANTIDEPRESSANT EFFECTS OF INHALED N,N-DIMETHYLTRYPTAMINE (DMT): A PHASE I AND IIA CLINICAL TRIALS

UF: RN

MARIA ANTÔNIA ANTUNES DE SOUZA

132017 - REDE DE SUPORTE SOCIAL DE IDOSOS SAUDÁVEIS PARTICIPANTES DE UM ENSAIO CLÍNICO DE ESTIMULAÇÃO COGNITIVA - UM ESTUDO RANDOMIZADO E CONTROLADO

UF: SP

MARIA EDUARDA CHELOTTI

131676 - RELATIONSHIP BETWEEN IL-1B LEVELS AND SELF-REPORTED COGNITIVE AND PSYCHOLOGICAL SEQUELAE OF LONG COVID-19 IN A GROUP OF ELDERLY INDIVIDUALS FROM THE AMAZONAS REGION.

UF: RS

MARIA ROSA ALVES DA SILVA

131586 - QUANTIFICATION OF PET AMYLOID [18] FLORBETABEN USING THE CENTILOID SCALE

UF: RS

MARIANA BRANDÃO

131350 - REPERCUSSÕES PSICOSSOCIAIS EM ACOMPANHANTES TERAPÊUTICOS DE CRIANÇAS DIAGNOSTICADAS COM TRANSTORNO DO ESPECTRO AUTISTA: RELATO DE EXPERIÊNCIA

UF: SP

MATHEUS GALLO CRUZ

131825 - ANÁLISE DA RELAÇÃO DE GÊNERO E EQUIDADE DE GÊNERO NA ADOLESCÊNCIA E SUA RELAÇÃO COM SAÚDE MENTAL E COMPORTAMENTOS DE RISCO

UF: SP

MAURÍCIO FAGUNDES SANTOS

131977 - EFEITO DE UM PROGRAMA DE EXERCÍCIOS AQUÁTICOS INTERVALADO DE ALTA INTENSIDADE SOBRE PARÂMETROS DE SAÚDE MENTAL E FÍSICA EM IDOSOS COM MULTIMORBIDADE

UF: SC

MAYARA BOTTENTUIT NOGUEIRA

131482 - INTERMITTENT THETA BURST STIMULATION FOR IMPROVING COGNITION IN PATIENTS WITH SCHIZOPHRENIA: A SYSTEMATIC REVIEW AND META-ANALYSIS

UF: MA

MICHELE CHRISTIE BOLDT

131942 - AN OLFM4 KEY POLYMORPHISM IS ASSOCIATED WITH DEPRESSION IN THE ISOLATED MENNONITE POPULATION

UF: PR

MILENA GAMA SETÚBAL FREITAS

131699 - PRODUÇÃO NACIONAL ACERCA DE ESCALAS DE AVALIAÇÃO DA LINGUAGEM PARA PACIENTES AFÁSICOS À BEIRA LEITO: UMA REVISÃO INTEGRATIVA

UF: CE

MOIRA VALVASSORI

131346 - O AMBIENTE DOMICILIAR PODE IMPACTAR O DESENVOLVIMENTO MOTOR DE BEBÊS CUJAS MÃES FORAM VÍTIMAS DE ADVERSIDADES NA INFÂNCIA?

UF: SP

MURILO CORREA DE MIRANDA GOMES

131143 - ANÁLISE EPIDEMIOLÓGICA DA MORTALIDADE POR LESÃO AUTOPROVOCADA INTENCIONALMENTE NA REGIÃO CENTRO-OESTE BRASILEIRA, NO PERÍODO 2021-2022

UF: GO



NATÁLIA DE OLIVEIRA VIANA

131469 - INTERVENÇÕES DE LITERACIA FAMILIAR E ALFABETIZAÇÃO EMERGENTE DE CRIANÇAS E HABILIDADES DE LINGUAGEM ORAL: UMA REVISÃO SISTEMÁTICA E DISCUSSÃO DOS MECANISMOS SUBJACENTES

UF: MG

NATALIA KOSTEK DE MORAES

131618 - O EFEITO DO MINDFULNESS, DA MÚSICA E DO EXERCÍCIO FÍSICO SOBRE A ATIVIDADE DO CÓRTEX CEREBRAL.

UF: RJ

NATALIE SOUZA DE ANDRADE

131580 - USO DA ESCETAMINA NASAL EM ADULTO COM TEA E MELHORA DOS SINTOMAS COGNITIVOS - RELATO DE CASO

UF: SP

NATASHA REIS LACERDA

131443 – PROBLEMAS COM ATENÇÃO E VIOLÊNCIA COMUNITÁRIA: O QUE MOSTRAM OS DADOS DE ESTUDO LONGITUDINAL COM CRIANÇAS E JOVENS EM IDADE ESCOLAR

UF: RJ

NATHALIA RODRIGUES GIMENES

130114 – TEORIA DA MENTE E RECONHECIMENTO DE EMOÇÕES DE CRIANÇAS E ADOLESCENTES COM SURDEZ BILATERAL

UF: SP

NAYARA CRISTINA DOS SANTOS OLIVEIRA

131033 – HEART RATE VARIABILITY OF ADOLESCENTS IS ASSOCIATED WITH GRANDMATERNAL STRESS EXPERIENCED DURING PREGNANCY

UF: RJ

NAYARA KARLA URTIGA PEREIRA

131199 – ASSOCIAÇÃO DE FATORES DE ESTILO DE VIDA E TDAH EM CRIANÇAS

UF: SP

NICOLE ALMEIDA VARDIERO

131943 – THE EFFECT OF PREMATURE MORTALITY DUE TO DESPAIR ON LIFE EXPECTANCY IN BRAZIL

UF: RJ

NOEL LÖWENTHAL LOPES FERREIRA

131115 – THE DOCTORS COMMUNICATION AS A TRAUMATIC EVENT: A CASE REPORT

UF: RJ

P

PAULA BEATRIZ MENDES CARVALHO

131682 – PERFIL COGNITIVO DE ESTUDANTES DO ENSINO SUPERIOR COM DISCALCULIA DO DESENVOLVIMENTO: UM ESTUDO DE CASO

UF: MG

PAULA LEMES

131135 – DIAGNÓSTICO DIFERENCIAL ENTRE SUPERDOTAÇÃO E TRANSTORNO DE DÉFICIT DE ATENÇÃO/HIPERATIVIDADE (TDAH): FATORES DE CONFUSÃO DIAGNÓSTICA

UF: MG

PEDRO FELIPE DE OLIVEIRA FLORES DA SILVA

131433 – CONTRIBUIÇÕES DA TERAPIA COGNITIVO-COMPORTAMENTAL PARA O PROCESSO DE REABILITAÇÃO DE PACIENTES APÓS ACIDENTE VASCULAR ENCEFÁLICO

UF: SP

PEDRO HENRIQUE DESTRO

131617 – O IMPACTO DO USO DE DROGAS DE ABUSO NO ESTABELECIMENTO DE TRANSTORNOS MENTAIS: UM ESTUDO DE INTERAÇÃO GENE-AMBIENTE.

UF: SP

R

RAFAEL KANJI NAKAMURA

131134 – AVALIAÇÃO DO NÍVEL DE INSIGHT DE PESSOAS COM ESQUIZOFRENIA NA REDE DE SAÚDE MENTAL DE CURITIBA-PR

UF: PR

RAQUEL CRISTINA MELO FERREIRA DE ALBUQUERQUE LUZ

131281 – A NEUROINFLAMAÇÃO INDUZIDA PELO ESTRESSE CRÔNICO É ATENUADA PELO TRATAMENTO COM PROBIÓTICOS EM MODELO EXPERIMENTAL

UF: SP

RAQUEL VIANNA

131185 – IMPACTOS EM INDICADORES DE SAÚDE MENTAL PÓS-PROGRAMA DE PSICOLOGIA POSITIVA PARA PROMOÇÃO DE SAÚDE

UF: RS

RENATA QUEIROZ RAMOS

131437 – VIOLÊNCIA FÍSICA FAMILIAR E COMUNITÁRIA: EFEITOS SOBRE DISFUNÇÃO EXECUTIVA E PROBLEMAS COM A ATENÇÃO NA INFÂNCIA E JUVENTUDE

UF: RJ

RENATO GHIOTTI PICCOLO

131424 – ENTREVISTAS ONLINE X OFFLINE: VIABILIDADE DE AVALIAÇÕES REMOTAS BASEADAS EM PROCESSAMENTO DE LINGUAGEM NATURAL NA SÍNDROME DO ESPECTRO DA ESQUIZOFRENIA

UF: RJ

RHANÁ CAROLINA SANTOS

131989 – THE DIAGNOSTIC CHALLENGE OF POSTERIOR CIRCULATION STROKE: A REPORT OF ENDOVASCULAR THROMBECTOMY MECHANICAL FOR ACUTE BASILAR ARTERY OCCLUSION IN A POSTPARTUM PATIENT

UF: RS

RODRIGO SIMONINI DELFINO

131729 – EFICÁCIA COMPARATIVA DA ESCETAMINA SUBCUTÂNEA NO TRATAMENTO DE EPISÓDIOS DEPRESSIVOS RESISTENTES UNIPOLARES E BIPOLARES

UF: SP

S

SABRINA APARECIDA DA SILVA

132020 – VARIÁVEIS SOCIODEMOGRÁFICAS E PROPÓSITOS DE VIDA ENTRE IDOSOS SAUDÁVEIS PARTICIPANTES DE UM ENSAIO CLÍNICO DE ESTIMULAÇÃO COGNITIVA RANDOMIZADO E CONTROLADO

UF: SP

SABRINA NERI DE ASSIS

131940 – AWAKE SURGERY EM TUMOR PRÉ-FRONTAL À ESQUERDA: UM RELATO DE CASO SOBRE MONITORAÇÃO COGNITIVA INTRAOPERATÓRIA PARA ALÉM DA LINGUAGEM.

UF: SP

SAMARA GONÇALVES SOARES

131980 - AVALIAÇÃO DO POTENCIAL INIBITÓRIO DA GALANTAMINA SOBRE A ATIVIDADE DAS COLINESTERASES SANGUÍNEAS HUMANAS

UF: MT

SAMUEL PEREIRA BATISTA

131569 - ESTIMULAÇÃO MULTISSENSORIAL CORRIGE OS PREJUÍZOS DE MEMÓRIA EM FÊMEAS COM POLIMORFISMO GENÉTICO DA DESIODASE DO TIPO D2 (ALA92-DIO2)

UF: SP

SOFIA TOMASELLI MALDANER

131397 - DESAFIOS E PERSPECTIVAS FUTURAS NA IMPLEMENTAÇÃO DO SERVIÇO DE NEUROPSICOLOGIA HOSPITALAR EM UM HOSPITAL UNIVERSITÁRIO

UF: PR

STEPHANIE CARVALHAL

131998 - RARE VARIANTS OF THE FKBP5 GENE, ENCODING A STRESS AXIS REGULATOR, ARE ASSOCIATED WITH METABOLIC SYNDROME IN THE ISOLATED MENNONITE POPULATION

UF: PR



TALISSA DEZANETTI

131290 - EFFECTS OF CALORIC RESTRICTION ON METABOLIC AND BEHAVIORAL PARAMETERS IN MICE FED A HIGH-FAT DIET

UF: SC

TAYNÁ RODY SOUZA FERREIRA

128327 - INVESTIGAÇÃO DO VÍRUS ADENO-ASSOCIADO COMO UMA ABORDAGEM TERAPÊUTICA PARA A DOENÇA DE ALZHEIMER

UF: RJ

THAIS BENTO LIMA DA SILVA

132091 - SINTOMAS DEPRESSIVOS E DE ANSIEDADE ENTRE IDOSOS ATIVOS PARTICIPANTES DE UMA TRIAGEM PARA UM PROGRAMA DE ESTIMULAÇÃO COGNITIVA DE LONGA DURAÇÃO

UF: SP

THUANI MARIA NOVAIS CAMPANHA

131862 - PROTOCOL FOR EVALUATING ANTIDEPRESSANT EFFECTS OF ADD-ON PROBIOTICS IN PATIENTS WITH BIPOLAR DISORDER

UF: SP

TUANE SARMENTO

131659 - CLUSTER DE COMPORTAMENTO DO ESTILO DE VIDA E DEPRESSÃO EM BRASILEIROS: PNS 2019

UF: SC



VALÉRIA DE CARVALHO FAGUNDES

131343 - TRANSTORNO BIPOLAR E DESEMPENHO COGNITIVO INFANTIL: O PAPEL DA INFLUÊNCIA MATERNA

UF: RS

VALKÍRIA DOS ANJOS FONSECA SAMPAIO DA SILVA

131489 - VARIABILIDADE INTELECTUAL NOS TRANSTORNOS DO NEURODESENVOLVIMENTO

UF: RJ

VALQUÍRIA APARECIDA DA SILVA

130645 - REPETITIVE TRANSCRANIAL MAGNETIC STIMULATION FOR FIBROMYALGIA: AN INTERNATIONAL MULTICENTER CONTROLLED TRIAL

UF: SP

VANESSA ALEXANDRE DA SILVA

131213 - CORRELAÇÃO ENTRE SINTOMAS NEUROPSIQUIÁTRICOS E MEMÓRIA OPERACIONAL EM PESSOAS COM DOENÇA DE ALZHEIMER E COGNITIVAMENTE SAUDÁVEIS

UF: SP

VANESSA GNIELKA

131093 - FATORES PERINATAIS COMO FATORES DE RISCO PARA O DESENVOLVIMENTO DE TRANSTORNO BIPOLAR EM ADULTOS JOVENS: UMA COORTE DE NASCIMENTOS DE 22 ANOS

UF: RS

VICTORIA AUGUSTO GUINLE

131344 - FUNÇÕES EXECUTIVAS COTIDIANAS DE PRÉ-ESCOLARES: QUAL A INFLUÊNCIA DE VARIÁVEIS DOS PAIS, PROFESSORES, USO DE TELAS, E PRÁTICAS DE LITERACIA FAMILIAR?

UF: RJ

VINICIUS OLIVEIRA SANTANA

131078 - O IMPACTO DAS ADVERSIDADES MATERNAS NA INFANCIA SOBRE O GANHO DE PESO DA PROLE NOS PRIMEIROS MESES DE VIDA EM UMA COORTE BRASILEIRA

UF: SP



WILLIAM PEREIRA ALVES

131994 - TRANSTORNO DE PERSONALIDADE LIMÍTROFE: DESAFIOS NA TRANSFERÊNCIA E CONTRATRANSFERÊNCIA EM PSICOTERAPIA - RELATO DE CASO

UF: MG



CONGRESS ON
brain
BEHAVIOR
AND EMOTIONS
26a29
JUN 2024
RIO DE JANEIRO/RJ

Realização



Realização e Organização

